



Έκτακτη Επιχορήγηση των περισσότερο πληττόμενων από την πανδημία επιχειρήσεων

Ψυχαγωγίας, Διοργάνωσης Εκδηλώσεων & Εκθέσεων, Τροφοδοσίας Εκδηλώσεων, Παροχής Υπηρεσιών Γυμναστηρίου & Σχολής Χορού

Προϋπολογισμός Δράσης
50 εκατ. €

Επιδότηση
έως 400.000€
έως 8% του κύκλου εργασιών
της επιχείρησης

Αφορά επιχειρήσεις

Παροχής
υπηρεσιών οργάνωσης
συνεδρίων/
εμπορικών εκθέσεων

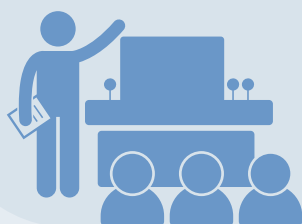

Τροφοδοσίας
για εκδηλώσεις



Εστίασης,
διασκέδασης,
ψυχαγωγίας



Γυμναστηρίων
και σχολών
χορού



Επιδότηση κεφαλαίου κίνησης
(σε ποσοστό έως το 70%
της συνολικής αξίας των αγορών
όπως περιγράφονται στη Πρόσκληση)

Οι δαπάνες είναι επιλέξιμες
από την **1η Ιανουαρίου 2022**

➤ Απλή διαδικασία υποβολής

✓ Άμεση αξιολόγηση με σειρά προτεραιότητας

Το κεφάλαιο κίνησης θα πρέπει
να έχει δαπανηθεί έως 30.09.2022

🔌 **Περίοδος ηλεκτρονικών υποβολών**
Έναρξη: **Τετάρτη 16 Μαρτίου 2022, ώρα 12:00**
Λήξη: **Παρασκευή 15 Απριλίου 2022, ώρα 15:00**



Γρ. Πληροφόρησης ΕΥΔ ΕΠΑνεΚ:
Δραγατσανίου 8, Αθήνα
Δευτέρα - Παρασκευή,
10.00 π.μ. - 2.00 μ.μ.
email: infoepan@mou.gr



801 1136 300
από σταθερό με αστική χρέωση
από τις 9.00 π.μ. έως τις 4.30 μ.μ.

• Σημεία Πληροφόρησης ΕΦΕΠΑΕ & Εταίρων: www.efepae.gr

WWW antagonistikotita.gr
espa.gr



espaepanek



ΕΣΠΑ - ΕΠΑνεΚ (group)



espaepanek



ΕΣΠΑ - ΕΠΑνεΚ



ΕΠΑνεΚ 2014-2020
ΕΠΙΧΕΙΡΗΣΙΑΚΟ ΠΡΟΓΡΑΜΜΑ
ΑΝΤΑΓΩΝΙΣΤΙΚΟΤΗΤΑ • ΕΠΙΧΕΙΡΗΜΑΤΙΚΟΤΗΤΑ • ΚΑΙΝΟΤΟΜΙΑ



Ευρωπαϊκή Ένωση
Ευρωπαϊκό Ταμείο
Περιφερειακής Ανάπτυξης



ΕΛΛΗΝΙΚΗ ΔΗΜΟΚΡΑΤΙΑ
ΥΠΟΥΡΓΕΙΟ
ΑΝΑΠΤΥΞΗΣ ΚΑΙ ΕΡΕΥΝΑΣ
ΕΘΝΙΚΗ ΓΡΑΜΜΑΤΕΙΑ ΔΙΑΧΕΙΡΙΣΗΣ
ΠΡΟΓΡΑΜΜΑΤΩΝ ΕΤΠΑ & ΤΕ
ΕΘΝΙΚΗ ΥΠΗΡΕΣΙΑ ΔΙΑΧΕΙΡΙΣΗΣ ΕΠΑνεΚ



ΕΣΠΑ
2014-2020
ανάπτυξη • εργασία • αλληλεγγύη

React EU – Η Δράση χρηματοδοτείται στο πλαίσιο
της απόκρισης της Ένωσης στην πανδημία Covid-19